



รายงานผลการบริหารและพัฒนาทรัพยากรบุคคล
เทศบาลเมืองพงษ์นคร ประจำปีงบประมาณ พ.ศ. ๒๕๖๘

๑. รายงานผลการบริหารทรัพยากรบุคคล ประจำปีงบประมาณ พ.ศ.๒๕๖๘

ที่	รายการ/กิจกรรม/โครงการ	ผลการดำเนินการ			ช่วงระยะเวลาในการดำเนินการ				หมายเหตุ
		ยังไม่ได้ดำเนินการ	อยู่ระหว่างดำเนินการ	ดำเนินการแล้วเสร็จ	ไตรมาส ๑	ไตรมาส ๒	ไตรมาส ๓	ไตรมาส ๔	
๑	การปรับปรุงแผนอัตรากำลัง ๓ ปี	✓							
๒	การสรรหาบุคลากรตามกรอบอัตรากำลัง เช่นการบรรจุแต่งตั้ง การรับโอน การโอนการย้าย รวมถึงการสรรหาพนักงานจ้าง			✓	✓	✓	✓	✓	
๓	การประเมินประสิทธิภาพและประสิทธิผลการปฏิบัติงาน			✓		✓		✓	
๔	การบันทึกข้อมูลทรัพยากรบุคคลในระบบการบริหารอัตรากำลังในระบบบุคลากรท้องถิ่นแห่งชาติ(LHR)			✓	✓	✓	✓	✓	



๒.รายงานผลการพัฒนาทรัพยากรบุคคล ประจำปีงบประมาณ พ.ศ.๒๕๖๘

ที่	รายการ/กิจกรรม/โครงการ	ผลการดำเนินการ			ช่วงระยะเวลาในการดำเนินการ				ผลการใช้จ่ายงบประมาณ	หมายเหตุ
		ยังไม่ได้ดำเนินการ	อยู่ระหว่างดำเนินการ	ดำเนินการแล้วเสร็จ	ไตรมาส ๑	ไตรมาส ๒	ไตรมาส ๓	ไตรมาส ๔		
๑.การพัฒนาและเสริมสร้างการบริหารงานบุคคลและองค์กรแห่งการเรียนรู้										
๑	โครงการฝึกอบรมหลักสูตรปฐมนิเทศข้าราชการหรือพนักงานส่วนท้องถิ่นบรรจุใหม่	✓								ไม่มีข้าราชการบรรจุใหม่
๒	โครงการฝึกอบรมหลักสูตรตามสายงานของพนักงานเทศบาล			✓					๑๐,๓๕๔	
๒.การพัฒนาบุคลากรทุกระดับให้มีประสิทธิภาพเพื่อรองรับการเปลี่ยนแปลง										
๓	โครงการฝึกอบรมเชิงปฏิบัติการเพื่อเพิ่มประสิทธิภาพในการปฏิบัติงานขององค์กรปกครองส่วนท้องถิ่น			✓				✓	๒๔,๙๖๐	
๔	โครงการฝึกอบรมการจัดทำแผนพัฒนาบุคลากร ๓ ปี	✓								ไม่อยู่ในช่วงการจัดทำแผนอัตรากำลัง
๕	โครงการฝึกอบรมเชิงปฏิบัติการเพื่อเพิ่มทักษะด้านดิจิทัลและการพัฒนานวัตกรรมในยุคดิจิทัล			✓				✓	๒๓,๑๖๐	



๒.๕ โครงสร้างการแบ่งส่วนราชการตามแผนอัตรากำลัง ๓ ปี

แผนโครงสร้างการแบ่งส่วนราชการตามแผนอัตรากำลัง 3 ปี (พ.ศ.2567-2569) ปรับปรุงครั้งที่ 1
โครงสร้างส่วนราชการของเทศบาลเมืองพนัสนิคม อำเภอพนัสนิคม จังหวัดชลบุรี

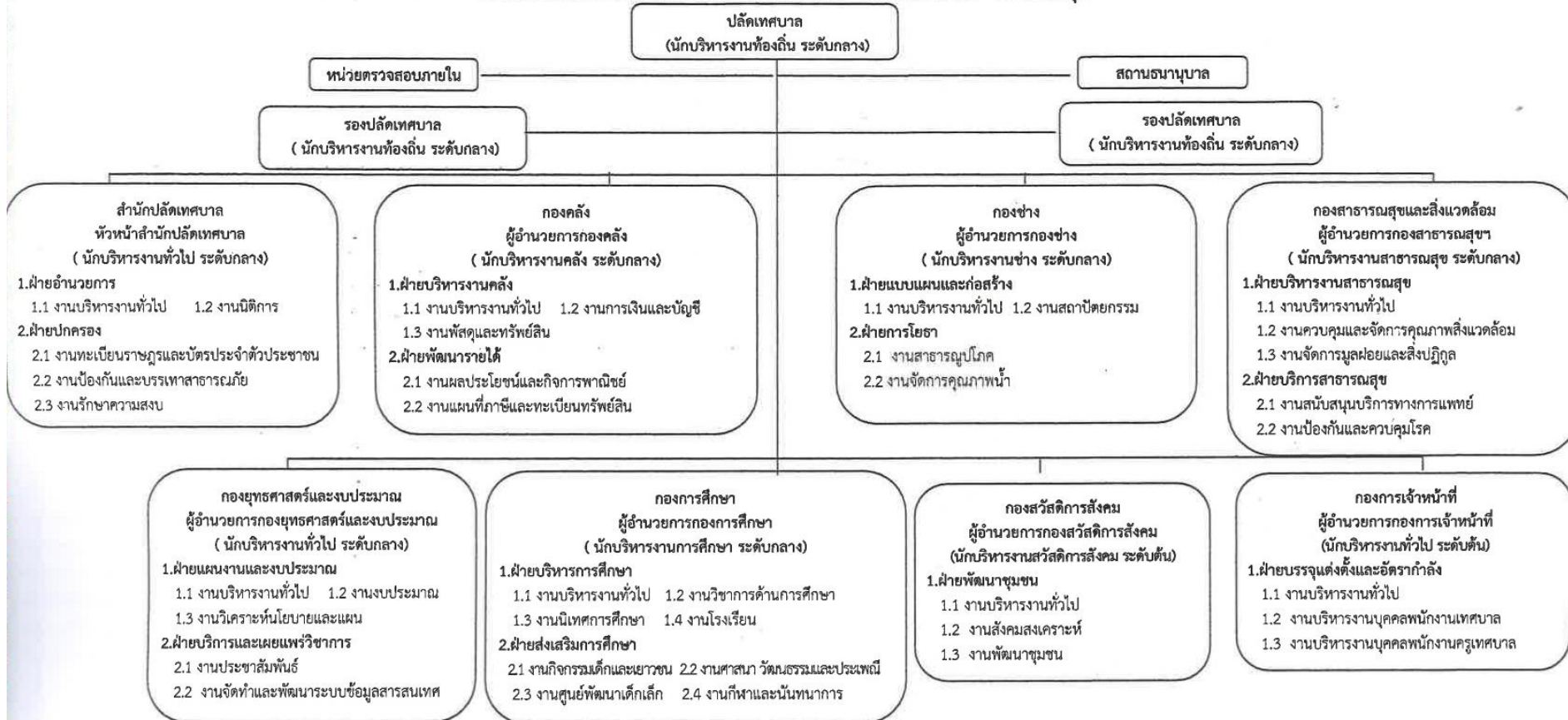

ระดับ	บริหารงานท้องถิ่น			อำนาจการท้องถิ่น			ประเภทวิชาการ				ประเภททั่วไป			พนักงานครูเทศบาล	ลูกจ้างประจำ	พนักงานจ้าง		รวม
	ต้น	กลาง	ต้น	ต้น	กลาง	สูง	ชข.	ชพ.	ชก.	ปก.	อส.	ชง.	ปง.			ภารกิจ	ทั่วไป	
คนครอง	-	3	-	10	5	-	-	-	6	4	-	9	-	72	1	76	47	233
ว่าง	-	-	-	6	1	-	-	-	-	17	-	-	10	28	-	14	10	86
																รับรองข้อมูลถูกต้อง		319

รับรองข้อมูลถูกต้อง

(นายธรรมรัตน์ เพชราวุฒิไกร)
นายกเทศมนตรีเมืองพนัสนิคม

รับรองข้อมูลถูกต้อง

(นางสาวเกตนันดา ไกรจะบก)
ปลัดเทศบาลเมืองพนัสนิคม

รับรองข้อมูลถูกต้อง

(นายรักษวิช รติคุณุปกร)
ผู้อำนวยการกองการเจ้าหน้าที่

ที่	ชื่อ-สกุล	คุณวุฒิการศึกษา	กรอบอัตราค่าจ้างเดิม			กรอบอัตราค่าจ้างใหม่			เงินเดือน *			หมายเหตุ	
			เลขที่ตำแหน่ง	ตำแหน่ง	ระดับ	เลขที่ตำแหน่ง	ตำแหน่ง	ระดับ	เงินเดือน	เงินประจำตำแหน่ง	เงินเพิ่มอื่นๆ/เงินค่าตอบแทน		
1	นางสาวเกศนภิกา ไกรระชมก	รัฐประศาสนศาสตร์มหาบัณฑิต	08-2-00-1101-001	ปลัดเทศบาล (นักบริหารงานท้องถิ่น)	กลาง	08-2-00-1101-001	ปลัดเทศบาล (นักบริหารงานท้องถิ่น)	กลาง	597,960 (49,830X 12)	84,000 (7,000 X 12)	84,000 (7,000 X 12)	765,960	(49,830)
2	นายทรรศสรวิษฐ์ สุวรรณศรี	รัฐประศาสนศาสตร์มหาบัณฑิต	08-2-00-1101-002	รองปลัดเทศบาล (นักบริหารงานท้องถิ่น)	กลาง	08-2-00-1101-002	รองปลัดเทศบาล (นักบริหารงานท้องถิ่น)	กลาง	588,120 (49,010X 12)	67,200 (5,600 X 12)	67,200 (5,600 X 12)	722,520	(49,010)
3	นายโพธิ์โรจน์ เพ็ญรุ่งเรือง	รัฐประศาสนศาสตร์มหาบัณฑิต	08-2-00-1101-003	รองปลัดเทศบาล (นักบริหารงานท้องถิ่น)	กลาง	08-2-00-1101-003	รองปลัดเทศบาล (นักบริหารงานท้องถิ่น)	กลาง	503,160 (41,930X 12)	67,200 (5,600 X 12)	67,200 (5,600 X 12)	637,560	(41,930)
4	สำนักปลัดเทศบาล(01) นางสาวจิตติมา พิมพ์พิทยานันท์	พัฒนาชุมชนมหาบัณฑิต	08-2-01-2101-001	หัวหน้าสำนักปลัดเทศบาล (นักบริหารงานทั่วไป)	กลาง	08-2-01-2101-001	หัวหน้าสำนักปลัดเทศบาล (นักบริหารงานทั่วไป)	กลาง	529,560 (44,130 X 12)	67,200 (5,600 X 12)	67,200 (5,600 X 12)	663,960	(44,130)
5	ฝ่ายอำนวยการ นางสาวรุ่งศิมา เสียงเพราะ	รัฐประศาสนศาสตร์มหาบัณฑิต	08-2-01-2101-002	หัวหน้าฝ่ายอำนวยการ (นักบริหารงานทั่วไป)	ต้น	08-2-01-2101-002	หัวหน้าฝ่ายอำนวยการ (นักบริหารงานทั่วไป)	ต้น	483,120 (40,260x12)	18,000 (1,500 X 12)	-	501,120	(40,260)
6	งานบริหารงานทั่วไป นางสาวปฐมวดี พิริยะตะกุล	ปวส.(การบัญชี)	08-2-01-4101-001	เจ้าพนักงานธุรการ	ขง.	08-2-01-4101-001	เจ้าพนักงานธุรการ	ขง.	352,080 (29,340 X 12)	-	-	352,080	(29,340)
7	ว่าง	-	-	-	-	-	ผู้ช่วยนักจัดการงานทั่วไป (คุณวุฒิ)	(คุณวุฒิ)	180,000 (15,000 X 12)	-	-	180,000	กำหนดเพิ่ม
8	นางสาวอภิชญา แจ่มจันทร์	บริหารธุรกิจบัณฑิต	-	ผู้ช่วยเจ้าพนักงานธุรการ (คุณวุฒิ)	-	-	ผู้ช่วยเจ้าพนักงานธุรการ (คุณวุฒิ)	(คุณวุฒิ)	235,320 (19,610 X 12)	-	-	235,320	(19,610)
9	นางสาวสุพัตรา ภางาม	ปวส.(บริหารทรัพยากรมนุษย์)	-	ผู้ช่วยเจ้าพนักงานธุรการ (คุณวุฒิ)	-	-	ผู้ช่วยเจ้าพนักงานธุรการ (คุณวุฒิ)	(คุณวุฒิ)	229,800 (19,150 X 12)	-	-	229,800	(19,150)
10	นางสาวนัฐนิชยาธิ์ โสมที	ปวส.(พาณิชยกรรม)	-	ผู้ช่วยเจ้าพนักงานธุรการ (คุณวุฒิ)	-	-	ผู้ช่วยเจ้าพนักงานธุรการ (คุณวุฒิ)	(คุณวุฒิ)	209,520 (17,460 X 12)	-	-	209,520	(15,000)
11	นางสาวศิวณา พิทักษานนท์กุล	รัฐประศาสนศาสตร์บัณฑิต	-	ผู้ช่วยเจ้าพนักงานธุรการ (คุณวุฒิ)	-	-	ผู้ช่วยเจ้าพนักงานธุรการ (คุณวุฒิ)	(คุณวุฒิ)	180,000 (15,000 X 12)	-	-	180,000	(15,000)
12	นางสาวพวงมา ตีร์วิชัย	ปวส.(บริหารธุรกิจ)	-	ผู้ช่วยเจ้าพนักงานธุรการ (คุณวุฒิ)	-	-	ผู้ช่วยเจ้าพนักงานธุรการ (คุณวุฒิ)	(คุณวุฒิ)	159,600 (13,300X 12)	-	-	159,600	(13,300)
13	นายทวีศักดิ์ จดแดง	มัธยมศึกษาปีที่ 6	-	พนักงานขับรถยนต์ (ทักษะ)	-	-	พนักงานขับรถยนต์ (ทักษะ)	(ทักษะ)	122,280 (10,190x12)	-	-	122,280	(10,190)
14	นายวีโรจน์ ะช่วย	มัธยมศึกษาตอนต้น	-	พนักงานขับรถยนต์ (ทักษะ)	-	-	พนักงานขับรถยนต์ (ทักษะ)	(ทักษะ)	117,000 (9,750x12)	-	-	117,000	(9,750)
15	นางสาววนิดา จำรัส	-	-	การโรง (ทั่วไป)	-	-	การโรง (ทั่วไป)	(ทั่วไป)	108,000 (9,000 X 12)	-	-	108,000	(9,000)
16	นางสาวอัญชลี กลิ่นพวง	ปวช.สาขาการบัญชี	-	การโรง (ทั่วไป)	-	-	การโรง (ทั่วไป)	(ทั่วไป)	108,000 (9,000 X 12)	-	-	108,000	(9,000)
17	นายรัชพล รุจิกรธราดล	มัธยมศึกษาปีที่ 6	-	คนงาน (ทั่วไป)	-	-	คนงาน (ทั่วไป)	(ทั่วไป)	108,000 (9,000 X 12)	-	-	108,000	(9,000)
18	งานนิติกร ว่าง	-	08-2-01-3105-001	นิติกร	ปก./ขก.	08-2-01-3105-001	นิติกร	ปก./ขก.	355,320 <small>[(9,740 + 40,460) / 2] X 12</small>	-	-	355,320	ว่างเดิม
19	นายคชาทัช เศรษฐภัทร์	นิติศาสตรบัณฑิต	-	ผู้ช่วยนิติกร (คุณวุฒิ)	-	-	ผู้ช่วยนิติกร (คุณวุฒิ)	(คุณวุฒิ)	195,120 (16,260x12)	-	-	195,120	(16,260)
20	ฝ่ายปกครอง นายสมบัติ แสงศรีตระกูล	-	08-2-01-2101-003	หัวหน้าฝ่ายปกครอง (นักบริหารงานทั่วไป)	ต้น	08-2-01-2101-003	หัวหน้าฝ่ายปกครอง (นักบริหารงานทั่วไป)	ต้น	462,240 (38,520x12)	18,000 (1,500 X 12)	-	480,240	(38,520)

21	งานทะเบียนราษฎรและบัตรประจำตัวประชาชน ว่าง	รัฐประศาสนศาสตร์บัณฑิต	08-2-01-3104-001	นักจัดการงานทะเบียนและบัตร	ปก./ชก.	08-2-01-3104-001	นักจัดการงานทะเบียนและบัตร	ปก./ชก.	355,320 ((9,740 + 45,460) / 2) X 12)	-	-	355,320 ขอไขบัญชี กสศ.	ว่างเดิม (28,250)
22	นายบุญหลาย กลวงษ์	รัฐศาสตรบัณฑิต	08-2-01-3104-002	นักจัดการงานทะเบียนและบัตร	ปก.	08-2-01-3104-002	นักจัดการงานทะเบียนและบัตร	ปก.	339,000 (28,250 X 12)	-	-	339,000	(37,210)
23	นางสาวกษิรา มุลผลา	รัฐประศาสนศาสตร์บัณฑิต	08-2-01-0214-001	เจ้าพนักงานทะเบียน	ชง.	08-2-01-0214-001	เจ้าพนักงานทะเบียน	ชง.	446,520 (37,210 X 12)	-	-	446,520	กำหนดเพิ่ม
24	ว่าง	-	-	-	-	-	ผู้ช่วยนักจัดการงานทะเบียนและบัตร	(คุณวุฒิ)	180,000 (15,000 X 12)	-	-	180,000	
25	งานป้องกันและบรรเทาสาธารณภัย ว่าง	-	08-2-01-4805-001	เจ้าพนักงานป้องกันและบรรเทาสาธารณภัย	ปง./ชง.	08-2-01-4805-001	เจ้าพนักงานป้องกันและบรรเทาสาธารณภัย	ปง./ชง.	297,900 ((9,750 + 40,000) / 2) X 12)	-	-	297,900 ขอไขบัญชี กสศ.	ว่างเดิม
26	ว่าง	-	08-2-01-4805-002	เจ้าพนักงานป้องกันและบรรเทาสาธารณภัย	ปง./ชง.	08-2-01-4805-002	เจ้าพนักงานป้องกันและบรรเทาสาธารณภัย	ปง./ชง.	297,900 ((9,750 + 40,000) / 2) X 12)	-	-	297,900 ขอไขบัญชี กสศ.	ว่างเดิม
27	จำเอนศราวุธ จันทรา	อนุปริญญา (เครื่องกล)	08-2-01-4805-003	เจ้าพนักงานป้องกันและบรรเทาสาธารณภัย	ชง.	08-2-01-4805-003	เจ้าพนักงานป้องกันและบรรเทาสาธารณภัย	ชง.	483,000 (40,250 X 12)	-	-	483,000	(40,250)
28	นายศิริศักดิ์ อัมพร	ปวส.(ช่างไฟฟ้ากำลัง)	-	ผู้ช่วยเจ้าพนักงานป้องกันและบรรเทาสาธารณภัย	(คุณวุฒิ)	-	ผู้ช่วยเจ้าพนักงานป้องกันและบรรเทาสาธารณภัย	(คุณวุฒิ)	199,560 (16,630 X 12)	-	-	199,560	(16,630)
29	นายบัลลังก์ บุญธรรานนท์	มัธยมศึกษาปีที่ 6	-	พนักงานดับเพลิง	(ทักษะ)	-	พนักงานดับเพลิง	(ทักษะ)	214,680 (17,890 X 12)	-	-	214,680	(17,890)
30	นายณรงค์ศักดิ์ บุญจิต	มัธยมศึกษาปีที่ 3	-	พนักงานดับเพลิง	(ทักษะ)	-	พนักงานดับเพลิง	(ทักษะ)	134,280 (11,190 X 12)	-	-	134,280	(11,190)
31	นายนครเรศ วรปรัชญา	วิทยาศาสตร์บัณฑิต	-	พนักงานดับเพลิง	(ทักษะ)	-	พนักงานดับเพลิง	(ทักษะ)	130,560 (10,880 X 12)	-	-	130,560	(10,880)
32	นายสนม แสงย่อย	มัธยมศึกษาปีที่ 6	-	พนักงานดับเพลิง	(ทักษะ)	-	พนักงานดับเพลิง	(ทักษะ)	125,520 (10,460 X 12)	-	-	125,520	(10,460)
33	นายคณิตเดศร อัมพร	ปวช.(ช่างอุตสาหกรรม)	-	พนักงานดับเพลิง	(ทักษะ)	-	พนักงานดับเพลิง	(ทักษะ)	125,520 (10,460 X 12)	-	-	125,520	(10,460)
34	นายยุทธศักดิ์ เมฆขลา	มัธยมศึกษาปีที่ 3	-	พนักงานดับเพลิง	(ทักษะ)	-	พนักงานดับเพลิง	(ทักษะ)	125,520 (10,460 X 12)	-	-	125,520	(10,460)
35	นายสุริยะ เสงี่ยมเจริญ	มัธยมศึกษาปีที่ 3	-	พนักงานดับเพลิง	(ทักษะ)	-	พนักงานดับเพลิง	(ทักษะ)	126,720 (10,560 X 12)	-	-	126,720	(10,560)
36	นายสุกฤษฏ์ น้อยสะอาด	มัธยมศึกษาปีที่ 3	-	พนักงานดับเพลิง	(ทักษะ)	-	พนักงานดับเพลิง	(ทักษะ)	125,520 (10,460 X 12)	-	-	125,520	(10,460)
37	นายธนากร บุญสิงห์ใจ	มัธยมศึกษาปีที่ 3	-	พนักงานดับเพลิง	(ทักษะ)	-	พนักงานดับเพลิง	(ทักษะ)	117,120 (9,760 X 12)	-	-	117,120	(9,760)
38	นายมนชพัฒน์ ศรีระวีรินทร์	ปวส.(เทคนิคอุตสาหกรรม)	-	พนักงานขับรถยนต์	(ทักษะ)	-	พนักงานขับรถยนต์	(ทักษะ)	112,800 (9,400 X 12)	-	-	112,800	(9,400)
39	นายกิจ กลิ่นเนียม	มัธยมศึกษาปีที่ 3	-	พนักงานขับรถยนต์	(ทักษะ)	-	พนักงานขับรถยนต์	(ทักษะ)	170,760 (14,230 X 12)	-	-	170,760	(14,230)
40	นายอโนทัย ไบใหญ่	มัธยมศึกษาปีที่ 3	-	พนักงานขับรถยนต์	(ทักษะ)	-	พนักงานขับรถยนต์	(ทักษะ)	130,560 (10,880 X 12)	-	-	130,560	(10,880)
41	นายธำนิท รุ่งกิจธรากุล	ปวส.(ไฟฟ้าและอิเล็กทรอนิกส์)	-	พนักงานขับรถยนต์	(ทักษะ)	-	พนักงานขับรถยนต์	(ทักษะ)	117,000 (9,750 X 12)	-	-	117,000	(9,750)
42	นายธรรมรัตน์ ชีระวัฒน์	ปวส.(ช่างอุตสาหกรรม)	-	พนักงานดับเพลิง	(ทั่วไป)	-	พนักงานดับเพลิง	(ทั่วไป)	108,000 (9,000 X 12)	-	-	108,000	(9,000)
43	นายธรรมราช สุวนิช	ปวส.(เทคนิคโลหะ)	-	พนักงานดับเพลิง	(ทั่วไป)	-	พนักงานดับเพลิง	(ทั่วไป)	108,000 (9,000 X 12)	-	-	108,000	(9,000)
44	งานรักษาความสงบ จำเอนธรรมศักดิ์ สามสี	รัฐประศาสนศาสตร์ มหาบัณฑิต	08-2-01-3809-001	นักจัดการงานเทศกิจ	ปก.	08-2-01-3809-001	นักจัดการงานเทศกิจ	ปก.	402,720 (33,560 X 12)	-	-	402,720	(33,560)
45	นายธันวาคม กสินสุด	เทคโนโลยีบัณฑิต	-	ผู้ช่วยเจ้าพนักงานเทศกิจ	(คุณวุฒิ)	-	ผู้ช่วยเจ้าพนักงานเทศกิจ	(คุณวุฒิ)	138,000 (11,500 X 12)	-	-	138,000	(11,500)
46	นายสุพรรณ คุณา	ปวช.(ช่างอุตสาหกรรม)	-	ผู้ช่วยเจ้าพนักงานเทศกิจ	(คุณวุฒิ)	-	ผู้ช่วยเจ้าพนักงานเทศกิจ	(คุณวุฒิ)	206,520 (17,210 X 12)	-	-	206,520	(17,210)

47	นายชัยยะ อโหสิ	ปวส.(ช่างไฟฟ้ากำลัง)	-	ผู้ช่วยเจ้าพนักงานเทคนิค	(คุณวุฒิ)	-	ผู้ช่วยเจ้าพนักงานเทคนิค	(คุณวุฒิ)	192,240 (16,020 X 12)	-	-	192,240	(16,020)
48	นายสันติ นุพผา	มัธยมศึกษาปีที่ 3	-	พนักงานเทคนิค	(ทั่วไป)	-	พนักงานเทคนิค	(ทั่วไป)	108,000 (9,000 X 12)	-	-	108,000	(9,000)
49	นายอนนท์ งามเหลือ	มัธยมศึกษาปีที่ 3	-	พนักงานเทคนิค	(ทั่วไป)	-	พนักงานเทคนิค	(ทั่วไป)	108,000 (9,000 X 12)	-	-	108,000	(9,000)
50	นายเลิศศักดิ์ แซ่จิ่ง	มัธยมศึกษาปีที่ 6	-	พนักงานเทคนิค	(ทั่วไป)	-	พนักงานเทคนิค	(ทั่วไป)	108,000 (9,000 X 12)	-	-	108,000	(9,000)
51	กองคลัง(04) นางสาวจิตาภา นิสสัยสุข	บัญชีบัณฑิต/ สาขาการบัญชี	08-2-04-2102-001	ผู้อำนวยการกองคลัง (นักบริหารงานการคลัง)	กลาง	08-2-04-2102-001	ผู้อำนวยการกองคลัง (นักบริหารงานการคลัง)	กลาง	578,400 (48,200 X 12)	67,200 (5,600 X 12)	67,200 (5,600 X 12)	712,800	(48,200)
52	ฝ่ายบริหารงานคลัง นายศักดิ์สิทธิ์ ทิพย์ศิริ	รัฐประศาสนศาสตรมหาบัณฑิต	08-2-04-2102-002	หัวหน้าฝ่ายบริหารงานคลัง (นักบริหารงานการคลัง)	ต้น	08-2-04-2102-002	หัวหน้าฝ่ายบริหารงานคลัง (นักบริหารงานการคลัง)	ต้น	522,960 (43,580 X 12)	18,000 (1,500 X 12)	-	540,960	(43,580)
53	งานบริหารงานทั่วไป นางกัลณิกา หอมเสียง	รัฐประศาสนศาสตรบัณฑิต	08-2-04-4101-002	เจ้าพนักงานธุรการ	ชง.	08-2-04-4101-002	เจ้าพนักงานธุรการ	ชง.	392,880 (32,740 X 12)	-	-	392,880	(32,740)
54	นางสาวนุชจรี ปานแก้ว	ปวส.(บริหารธุรกิจ)	-	ผู้ช่วยเจ้าพนักงานธุรการ	(คุณวุฒิ)	-	ผู้ช่วยเจ้าพนักงานธุรการ	(คุณวุฒิ)	221,880 (18,490 X 12)	-	-	221,880	(18,490)
55	งานการเงินและบัญชี นายถิเรจักษ์ บุญชู	บัญชีบัณฑิต/ สาขาการบัญชี	08-2-04-3101-001	นักวิชาการเงินและบัญชี	ปก.	08-2-04-3101-001	นักวิชาการเงินและบัญชี	ปก.	253,680 (21,140x12)	-	-	253,680	(21,140)
56	ว่าง	-	08-2-04-4201-001	เจ้าพนักงานการเงินและบัญชี	ปง./ชง.	08-2-04-4201-001	เจ้าพนักงานการเงินและบัญชี	ปง./ชง.	297,900 [[6,750 + 40,000] / 2] X 12]	-	-	297,900	ว่างเดิม
57	นายถิเรวัฒน์ อธิปไตย	บัญชีบัณฑิต/ สาขาการบัญชี	-	ผู้ช่วยเจ้าพนักงานการเงินและบัญชี	(คุณวุฒิ)	-	ผู้ช่วยเจ้าพนักงานการเงินและบัญชี	(คุณวุฒิ)	144,600 (12,050 X 12)	-	-	144,600	ขอใช้บัญชี กสส. (12,050)
58	ว่าง	-	-	-	-	-	ผู้ช่วยนักวิชาการเงินและบัญชี	(คุณวุฒิ)	180,000 (15,000 X 12)	-	-	180,000	กำหนดเพิ่ม
59	งานพัสดุและทรัพย์สิน ว่าง	-	08-2-04-4203-001	เจ้าพนักงานพัสดุ	ปง./ชง.	08-2-04-4203-001	เจ้าพนักงานพัสดุ	ปง./ชง.	297,900 [[6,750 + 40,000] / 2] X 12]	-	-	297,900	ว่างเดิม
60	นางทัศนีย์ นวลแก้ว	บริหารธุรกิจบัณฑิต	08-2-04-4203-002	เจ้าพนักงานพัสดุ	ชง.	08-2-04-4203-002	เจ้าพนักงานพัสดุ	ชง.	433,080 (36,090x12)	-	-	433,080	ขอใช้บัญชี กสส.
61	ว่าง	-	-	ผู้ช่วยเจ้าพนักงานพัสดุ	(คุณวุฒิ)	-	ผู้ช่วยเจ้าพนักงานพัสดุ	(คุณวุฒิ)	138,000 (11,500 X 12)	-	-	138,000	ว่างเดิม
62	ว่าง	-	-	-	-	-	ผู้ช่วยเจ้าพนักงานพัสดุ	(คุณวุฒิ)	138,000 (11,500 X 12)	-	-	138,000	กำหนดเพิ่ม
63	ฝ่ายพัฒนารายได้ นางสาวรุธิดา ปรีเปรม	บัญชีบัณฑิต/ สาขาการบัญชี	08-2-04-2102-003	หัวหน้าฝ่ายพัฒนารายได้ (นักบริหารงานการคลัง)	ต้น	08-2-04-2102-003	หัวหน้าฝ่ายพัฒนารายได้ (นักบริหารงานการคลัง)	ต้น	429,240 (35,770 X 12)	18,000 (1,500 X 12)	-	447,240	(35,770)
64	งานผลประโยชน์และกิจการพาณิชย์ นางสาวกัลยา เอี่ยมชะ	ศิลปศาสตรบัณฑิต	08-2-04-3203-001	นักวิชาการจัดเก็บรายได้	ชก.	08-2-04-3203-001	นักวิชาการจัดเก็บรายได้	ชก.	429,240 (35,770 X 12)	-	-	429,240	(35,770)
65	ว่าง	ปวส. สาขาบริหารธุรกิจ	08-2-04-4204-001	เจ้าพนักงานจัดเก็บรายได้	ปง./ชง.	08-2-04-4204-001	เจ้าพนักงานจัดเก็บรายได้	ปง./ชง.	297,900 [[6,750 + 40,000] / 2] X 12]	-	-	297,900	ว่างเดิม
66	นายวัชร ปัสสิมสุข	บริหารธุรกิจบัณฑิต	-	ผู้ช่วยนักวิชาการจัดเก็บรายได้	(คุณวุฒิ)	-	ผู้ช่วยนักวิชาการจัดเก็บรายได้	(คุณวุฒิ)	197,040 (16,420 X 12)	-	-	197,040	(16,420)
67	นางสาวระพีพรรณ สิงโค	ปวส. (การบัญชี)	-	ผู้ช่วยเจ้าพนักงานจัดเก็บรายได้	(คุณวุฒิ)	-	ผู้ช่วยเจ้าพนักงานจัดเก็บรายได้	(คุณวุฒิ)	162,720 (13,560 X 12)	-	-	162,720	(13,560)
68	นางสาวปรนิมร ทองสุขใส	ปวส. สาขาบริหารธุรกิจ	-	ผู้ช่วยเจ้าพนักงานจัดเก็บรายได้	(คุณวุฒิ)	-	ผู้ช่วยเจ้าพนักงานจัดเก็บรายได้	(คุณวุฒิ)	153,480 (12,790 X 12)	-	-	153,480	(12,790)
69	งานแผนที่ภาษีและทะเบียนทรัพย์สิน ว่าง	-	08-2-04-3203-002	นักวิชาการจัดเก็บรายได้	ปก./ชก.	08-2-04-3203-002	นักวิชาการจัดเก็บรายได้	ปก./ชก.	355,320 [[9,740 + 40,000] / 2] X 12]	-	-	355,320	ว่างเดิม ขอใช้บัญชี กสส.

70	ว่าง	-	-	-	-	08-2-04-3202-001	นักวิชาการคลัง	ปก./ชก.	355,320 <small>((8,740 + 49,480) / 2) X 12)</small>	-	-	355,320	กำหนดเพิ่ม
71	นายชิตชัย นุปผา	ปวส.(การตลาด)	-	ผู้ช่วยเจ้าพนักงานการคลัง	(คุณวุฒิ)	-	ผู้ช่วยเจ้าพนักงานการคลัง	(คุณวุฒิ)	216,480 <small>(18,040 X 12)</small>	-	-	216,480	(18,040)
72	นายธนศ อนันตวรพงษ์	ปวช.(บริหารธุรกิจ)	-	ผู้ช่วยเจ้าพนักงานการคลัง	(คุณวุฒิ)	-	ผู้ช่วยเจ้าพนักงานการคลัง	(คุณวุฒิ)	193,920 <small>(16,160 X 12)</small>	-	-	193,920	(16,160)
73	กองช่าง(05) นายสันติ สุพงษ์คำ	ปริญญาตรี (บริหารงานช่าง)	08-2-05-2103-001	ผู้อำนวยการกองช่าง (นักบริหารงานช่าง)	กลาง	08-2-05-2103-001	ผู้อำนวยการกองช่าง (นักบริหารงานช่าง)	กลาง	478,560 <small>(39,880 X 12)</small>	67,200 <small>(5,600 X 12)</small>	67,200 <small>(5,600 X 12)</small>	612,960	(39,880)
74	ฝ่ายแบบแผนและก่อสร้าง ว่าง	-	08-2-05-2103-002	หัวหน้าฝ่ายแบบแผนและก่อสร้าง (นักบริหารงานช่าง)	ต้น	08-2-05-2103-002	หัวหน้าฝ่ายแบบแผนและก่อสร้าง (นักบริหารงานช่าง)	ต้น	393,600 <small>(18,430 + 50,170) / 2) X 12)</small>	18,000 <small>(1,500 X 12)</small>	-	411,600	ว่างเดิม *ขอใช้บัญชี ก.ท.
75	งานบริหารงานทั่วไป นางสาวกฤษมา สนิทแสง	บริหารธุรกิจบัณฑิต	08-2-05-4101-003	เจ้าพนักงานธุรการ	ชง.	08-2-05-4101-003	เจ้าพนักงานธุรการ	ชง.	335,520 <small>(27,960 X 12)</small>	-	-	335,520	(27,960)
76	นางสาวฐิตารีย์ เกิดแก้ว	บริหารธุรกิจบัณฑิต	-	ผู้ช่วยเจ้าพนักงานธุรการ	(คุณวุฒิ)	-	ผู้ช่วยเจ้าพนักงานธุรการ	(คุณวุฒิ)	225,480 <small>(18,790 X 12)</small>	-	-	225,480	(18,790)
77	นางวรรณทรรณ วัฒนระการ	บริหารธุรกิจบัณฑิต(การจัดการ)	-	ผู้ช่วยเจ้าพนักงานธุรการ	(คุณวุฒิ)	-	ผู้ช่วยเจ้าพนักงานธุรการ	(คุณวุฒิ)	195,480 <small>(16,290 X 12)</small>	-	-	195,480	(16,290)
78	งานสถาปัตยกรรม นายสาธิต ชันธวิทย์	วิศวกรรมบัณฑิต	08-2-05-3702-001	สถาปนิก	ชก.	08-2-05-3702-001	สถาปนิก	ชก.	483,120 <small>(40,260 X 12)</small>	-	-	483,120	(40,260)
79	ว่าง	-	08-2-05-4701-001	นายช่างโยธา	ปง./ชง.	08-2-05-4701-001	นายช่างโยธา	ปง./ชง.	297,900 <small>(8,750 + 40,800) / 2) X 12)</small>	-	-	297,900	ว่างเดิม ขอใช้บัญชี กสส.
80	นายวุฒิ โมลิวงค์	ปวส.(ก่อสร้าง)	-	ผู้ช่วยนายช่างเขียนแบบ	(คุณวุฒิ)	-	ผู้ช่วยนายช่างเขียนแบบ	(คุณวุฒิ)	166,920 <small>(13,910 X 12)</small>	-	-	166,920	(13,910)
81	นางสาวกรองทอง จันท	ปวช.(ศิลปหัตถกรรม)	-	ผู้ช่วยนายช่างศิลป์	(คุณวุฒิ)	-	ผู้ช่วยนายช่างศิลป์	(คุณวุฒิ)	208,200 <small>(17,350 X 12)</small>	-	-	208,200	(17,350)
82	นายชาติร์ ตีรานนท์	ปวส.ช่างก่อสร้าง	-	ผู้ช่วยนายช่างโยธา	(คุณวุฒิ)	-	ผู้ช่วยนายช่างโยธา	(คุณวุฒิ)	138,000 <small>(11,500 X 12)</small>	-	-	138,000	(11,500)
83	ฝ่ายการโยธา ว่าง	-	08-2-05-2103-003	หัวหน้าฝ่ายการโยธา (นักบริหารงานช่าง)	ต้น	08-2-05-2103-003	หัวหน้าฝ่ายการโยธา (นักบริหารงานช่าง)	ต้น	393,600 <small>(18,430 + 50,170) / 2) X 12)</small>	18,000 <small>(1,500 X 12)</small>	-	411,600	ว่างเดิม *ขอใช้บัญชี ก.ท.
84	งานสาธารณูปโภค ว่าง	-	08-2-05-3701-001	วิศวกรโยธา	ปก./ชก.	08-2-05-3701-001	วิศวกรโยธา	ปก./ชก.	355,320 <small>(8,740 + 49,480) / 2) X 12)</small>	-	-	355,320	ว่างเดิม ขอใช้บัญชี กสส.
85	ว่าง	-	08-2-05-4701-002	นายช่างโยธา	ปง./ชง.	08-2-05-4701-002	นายช่างโยธา	ปง./ชง.	297,900 <small>(8,750 + 40,800) / 2) X 12)</small>	-	-	297,900	ว่างเดิม
86	ว่าง	-	-	-	-	-	ผู้ช่วยนายช่างโยธา	(คุณวุฒิ)	138,000 <small>(11,500 X 12)</small>	-	-	138,000	กำหนดเพิ่ม
87	นายอดิศักดิ์ บางพิทักษ์	ประถมศึกษาปีที่ 6	-	พนักงานขับรถยนต์	(ทักษะ)	-	พนักงานขับรถยนต์	(ทักษะ)	183,720 <small>(15,310 X 12)</small>	-	-	183,720	(15,310)
88	นายศิริพงษ์ อัมพร	มัธยมศึกษาปีที่ 3	-	พนักงานขับรถยนต์	(ทักษะ)	-	พนักงานขับรถยนต์	(ทักษะ)	210,960 <small>(17,580 X 12)</small>	-	-	210,960	(17,580)
89	นายอาคม พรหมมา	มัธยมศึกษาปีที่ 3	-	พนักงานขับรถยนต์	(ทักษะ)	-	พนักงานขับรถยนต์	(ทักษะ)	136,440 <small>(11,370 X 12)</small>	-	-	136,440	(11,370)
90	นายสาธิต อัฐชู	มัธยมศึกษาปีที่ 3	-	พนักงานขับรถยนต์	(ทักษะ)	-	พนักงานขับรถยนต์	(ทักษะ)	112,800 <small>(9,400 X 12)</small>	-	-	112,800	(9,400)
91	ว่าง	-	-	พนักงานขับรถยนต์	(ทักษะ)	-	พนักงานขับรถยนต์	(ทักษะ)	112,800 <small>(9,400 X 12)</small>	-	-	112,800	ว่างเดิม
92	นายทิวา อัฐชู	มัธยมศึกษาปีที่ 3	-	ผู้ช่วยช่างปูน	(ทักษะ)	-	ผู้ช่วยช่างปูน	(ทักษะ)	148,320 <small>(12,360 X 12)</small>	-	-	148,320	(12,360)
93	นายศักดิ์ชัย ไต้หลำ	มัธยมศึกษาปีที่ 3	-	ผู้ช่วยช่างไม้	(ทักษะ)	-	ผู้ช่วยช่างไม้	(ทักษะ)	206,520 <small>(17,210 X 12)</small>	-	-	206,520	(17,210)

94	นายตราวุธ พิมพ์น้อย	ประถมศึกษาปีที่ 6	-	ตกแต่งงาน	(ทักษะ)	-	ตกแต่งงาน	(ทักษะ)	141,240 (11,770 X 12)	-	-	141,240	(11,770)
95	นายวิชัย จันสุระ	มัธยมศึกษาปีที่ 3	-	คนงาน	(ทั่วไป)	-	คนงาน	(ทั่วไป)	108,000 (9,000 X 12)	-	-	108,000	(9,000)
96	นายสุนทร ขาเรือ	ประถมศึกษาปีที่ 6	-	คนงาน	(ทั่วไป)	-	คนงาน	(ทั่วไป)	108,000 (9,000 X 12)	-	-	108,000	(9,000)
97	นายสัมพันธ์ สีดำ	มัธยมศึกษาปีที่ 3	-	คนงาน	(ทั่วไป)	-	คนงาน	(ทั่วไป)	108,000 (9,000 X 12)	-	-	108,000	(9,000)
98	นายไพฑูรย์ เนื่องแก้ว	มัธยมศึกษาปีที่ 3	-	คนงาน	(ทั่วไป)	-	คนงาน	(ทั่วไป)	108,000 (9,000 X 12)	-	-	108,000	(9,000)
99	นายเกรียงศักดิ์ แผงสี	มัธยมศึกษาปีที่ 3	-	คนงาน	(ทั่วไป)	-	คนงาน	(ทั่วไป)	108,000 (9,000 X 12)	-	-	108,000	(9,000)
100	นายอภิรักษ์ พรไพศาลวงค์	มัธยมศึกษาปีที่ 3	-	คนงาน	(ทั่วไป)	-	คนงาน	(ทั่วไป)	108,000 (9,000 X 12)	-	-	108,000	(9,000)
101	นายศักดิ์รินทร์ ทำเนาว์	มัธยมศึกษาปีที่ 3	-	คนงาน	(ทั่วไป)	-	คนงาน	(ทั่วไป)	108,000 (9,000 X 12)	-	-	108,000	(9,000)
102	นายบัญญัติพร อโหสิ	ปวช.(ช่างไฟฟ้า)	-	คนงาน	(ทั่วไป)	-	คนงาน	(ทั่วไป)	108,000 (9,000 X 12)	-	-	108,000	(9,000)
103	ว่าง	-	-	คนงาน	(ทั่วไป)	-	คนงาน	(ทั่วไป)	108,000 (9,000 X 12)	-	-	108,000	ว่างเดิม
104	ว่าง	-	-	-	-	-	คนงาน	(ทั่วไป)	108,000 (9,000 X 12)	-	-	108,000	กำหนดเพิ่ม
105	ว่าง	-	-	-	-	-	คนงาน	(ทั่วไป)	108,000 (9,000 X 12)	-	-	108,000	กำหนดเพิ่ม
106	ว่าง	-	-	-	-	-	คนงาน	(ทั่วไป)	108,000 (9,000 X 12)	-	-	108,000	กำหนดเพิ่ม
107	งานจัดการคุณภาพน้ำ ว่าง	-	08-2-05-3706-001	วิศวกรสาขาภิบาล	ปก./ชก.	08-2-05-3706-001	วิศวกรสาขาภิบาล	ปก./ชก.	355,320 <small>[(8,740 + 46,480) / 2] X 12</small>	-	-	355,320	ว่างเดิม ขอใช้บัญชี ก.ส.
108	ว่าง	-	08-2-05-4706-001	นายช่างไฟฟ้า	ปง./ชง.	08-2-05-4706-001	นายช่างไฟฟ้า	ปง./ชง.	297,900 <small>[(8,790 + 40,800) / 2] X 12</small>	-	-	297,900	ว่างเดิม
109	กองสาธารณสุขและ สิ่งแวดล้อม(06) นายณตม คัมภีโรสุกุล	-	08-2-06-2104-001	ผู้อำนวยการกองสาธารณสุข (นักบริหารงานสาธารณสุข)	กลาง	08-2-06-2104-001	ผู้อำนวยการกองสาธารณสุข (นักบริหารงานสาธารณสุข)	กลาง	503,160 (41,930 X 12)	67,200 (5,600 X 12)	67,200 (5,600 X 12)	637,560	(41,930)
110	ฝ่ายบริหารงานสาธารณสุข ว่าง	-	08-2-06-2104-002	หัวหน้าฝ่ายบริหารงานสาธารณสุข (นักบริหารงานสาธารณสุข)	ต้น	08-2-06-2104-002	หัวหน้าฝ่ายบริหารงานสาธารณสุข (นักบริหารงานสาธารณสุข)	ต้น	393,600 <small>[(15,400 + 80,170) / 2] X 12</small>	18,000 (1,500 X 12)	-	411,600	ว่างเดิม *ขอใช้บัญชี ก.ท.
111	งานบริหารงานทั่วไป นายชลิต อังคะนาวิน	บริหารธุรกิจบัณฑิต	08-2-06-4101-004	เจ้าพนักงานธุรการ	ชง.	08-2-06-4101-004	เจ้าพนักงานธุรการ	ชง.	460,560 (38,380 X 12)	-	-	460,560	(38,380)
112	นางสาวเพ็ญพักตร์ แนนหนา	บริหารธุรกิจบัณฑิต	-	ผู้ช่วยเจ้าพนักงานธุรการ	(คุณวุฒิ)	-	ผู้ช่วยเจ้าพนักงานธุรการ	(คุณวุฒิ)	202,320 (16,860 X 12)	-	-	202,320	(16,860)
113	นางสาววีรชรี วรรณัญญา	ปวส.(คอมพิวเตอร์)	-	ผู้ช่วยเจ้าพนักงานธุรการ	(คุณวุฒิ)	-	ผู้ช่วยเจ้าพนักงานธุรการ	(คุณวุฒิ)	214,680 (17,890 X 12)	-	-	214,680	(17,890)
114	ว่าง	-	-	-	-	-	ผู้ช่วยเจ้าพนักงานธุรการ	(คุณวุฒิ)	138,000 (11,500 X 12)	-	-	138,000	กำหนดเพิ่ม
115	นางสาวพรชิตา พึ่งทอง	ปวส.(การบัญชี)	-	ผู้ช่วยเจ้าพนักงานการเงิน และบัญชี	(คุณวุฒิ)	-	ผู้ช่วยเจ้าพนักงานการเงิน และบัญชี	(คุณวุฒิ)	183,000 (15,250 X 12)	-	-	183,000	(15,250)
116	งานควบคุมและจัดการคุณภาพสิ่งแวดล้อม น.ส.กนกรรณ เจริญวัฒน์วิญญู	วิทยาศาสตร์บัณฑิต/สาขา วิทยาศาสตร์สิ่งแวดล้อม	08-2-06-3606-001	นักวิชาการสาขาภิบาล	ชก.	08-2-06-3606-001	นักวิชาการสาขาภิบาล	ชก.	323,760 (26,980 X 12)	-	-	323,760	(26,980)
117	ว่าง	-	-	-	-	-	ผู้ช่วยนักวิชาการสาขาภิบาล	(คุณวุฒิ)	180,000 (15,000 X 12)	-	-	180,000	กำหนดเพิ่ม

118	งานจัดการมูลฝอยและสิ่งปฏิกูล นางสาวอรรณพ ทองนุช	วิทยาศาสตร์บัณฑิต/สาขา วิทยาศาสตร์สิ่งแวดล้อม ปวส. (ช่างไฟฟ้า)	08-2-06-3606-002	นักวิชาการสาขาภิบาล	ปก.	08-2-06-3606-002	นักวิชาการสาขาภิบาล	ปก.	284,520 (23,710 X 12)	-	-	284,520	(23,710)
119	นายบุญศักดิ์ สุขโช		-	พนักงานขับรถยนต์	(ทักษะ)	-	พนักงานขับรถยนต์	(ทักษะ)	112,800 (9,400 X 12)	-	-	112,800	(9,400)
120	นายสาคร มณีเต่า	มัธยมศึกษาปีที่ 3	-	พนักงานขับรถยนต์	(ทักษะ)	-	พนักงานขับรถยนต์	(ทักษะ)	125,520 (10,460 X 12)	-	-	125,520	(9,400)
121	ว่าง	-	-	พนักงานขับรถยนต์	(ทักษะ)	-	พนักงานขับรถยนต์	(ทักษะ)	112,800 (9,400 X 12)	-	-	112,800	ว่างเดิม
122	นายวิเชียน บุญคุ้ม	ประถมศึกษาปีที่ 5	-	คนงานประจำรถขยะ	(ทักษะ)	-	คนงานประจำรถขยะ	(ทักษะ)	187,320 (17,350 X 12)	-	-	187,320	(17,350)
123	นายสมควร อโหสิ	ประถมศึกษาปีที่ 5	-	คนงานประจำรถขยะ	(ทักษะ)	-	คนงานประจำรถขยะ	(ทักษะ)	125,760 (11,650 X 12)	-	-	125,760	(11,650)
124	ว่าง	-	-	คนงานประจำรถขยะ	(ทักษะ)	-	คนงานประจำรถขยะ	(ทักษะ)	112,800 (9,400 X 12)	-	-	112,800	ว่างเดิม
125	นางเพ็ญศรี นิสมนัดดี	ประถมศึกษาปีที่ 6	-	คนงาน	(ทั่วไป)	-	คนงาน	(ทั่วไป)	108,000 (9,000 X 12)	-	-	108,000	(9,000)
126	นางสาวอาทิตย์ยา เตชะขมานิ	ปวส.	-	คนงาน	(ทั่วไป)	-	คนงาน	(ทั่วไป)	108,000 (9,000 X 12)	-	-	108,000	(9,000)
127	นายชินาธิป เจียมจันทร์	มัธยมศึกษาปีที่ 3	-	คนงาน	(ทั่วไป)	-	คนงาน	(ทั่วไป)	108,000 (9,000 X 12)	-	-	108,000	(9,000)
128	นายคมสัน เรืองสุวรรณ	มัธยมศึกษาปีที่ 3	-	คนงาน	(ทั่วไป)	-	คนงาน	(ทั่วไป)	108,000 (9,000 X 12)	-	-	108,000	(9,000)
129	นางอำไพ คำเสียง	-	-	คนงาน	(ทั่วไป)	-	คนงาน	(ทั่วไป)	108,000 (9,000 X 12)	-	-	108,000	(9,000)
130	นางสาวธนวัน คำเอี่ยมอภกร	ประถมศึกษาปีที่ 4	-	คนงาน	(ทั่วไป)	-	คนงาน	(ทั่วไป)	108,000 (9,000 X 12)	-	-	108,000	(9,000)
131	นายสมคิด อโหสิ	มัธยมศึกษาปีที่ 3	-	คนงาน	(ทั่วไป)	-	คนงาน	(ทั่วไป)	108,000 (9,000 X 12)	-	-	108,000	(9,000)
132	นางสาวรุ่งรัตน์ สุทธิวารักรักษ์	มัธยมศึกษาปีที่ 3	-	คนงาน	(ทั่วไป)	-	คนงาน	(ทั่วไป)	108,000 (9,000 X 12)	-	-	108,000	(9,000)
133	นายนิคม อินเด	ประถมศึกษาปีที่ 6	-	คนงาน	(ทั่วไป)	-	คนงาน	(ทั่วไป)	108,000 (9,000 X 12)	-	-	108,000	(9,000)
134	นายฤตล พรหมพัทธ์	มัธยมศึกษาปีที่ 3	-	คนงาน	(ทั่วไป)	-	คนงาน	(ทั่วไป)	108,000 (9,000 X 12)	-	-	108,000	(9,000)
135	นายสำรวย แซ่จั้ง	ประถมศึกษาปีที่ 6	-	คนงาน	(ทั่วไป)	-	คนงาน	(ทั่วไป)	108,000 (9,000 X 12)	-	-	108,000	(9,000)
136	นายผจญ ระชนะ	มัธยมศึกษาปีที่ 3	-	คนงาน	(ทั่วไป)	-	คนงาน	(ทั่วไป)	108,000 (9,000 X 12)	-	-	108,000	(9,000)
137	นายคมสัน พรไพศาลวงศ์	ประถมศึกษาปีที่ 6	-	คนงาน	(ทั่วไป)	-	คนงาน	(ทั่วไป)	108,000 (9,000 X 12)	-	-	108,000	(9,000)
138	นางสาววลลิตา เหว่เจริญ	รัฐศาสตร์บัณฑิต	-	คนงาน	(ทั่วไป)	-	คนงาน	(ทั่วไป)	108,000 (9,000 X 12)	-	-	108,000	(9,000)
139	นางสาวรัฐัญญา ทองแดง	ศิลปศาสตรบัณฑิต	-	คนงาน	(ทั่วไป)	-	คนงาน	(ทั่วไป)	108,000 (9,000 X 12)	-	-	108,000	(9,000)
140	นางสาวอุบลวรรณ บุญคุ้ม	มัธยมศึกษาปีที่ 6	-	คนงาน	(ทั่วไป)	-	คนงาน	(ทั่วไป)	108,000 (9,000 X 12)	-	-	108,000	(9,000)
141	นางสาวจุฑามาศ เหลืองอ่อน	มัธยมศึกษาปีที่ 3	-	คนงาน	(ทั่วไป)	-	คนงาน	(ทั่วไป)	108,000 (9,000 X 12)	-	-	108,000	(9,000)
142	นางสาวโสภา ยอดมา	ประถมศึกษาปีที่ 6	-	คนงาน	(ทั่วไป)	-	คนงาน	(ทั่วไป)	108,000 (9,000 X 12)	-	-	108,000	(9,000)
143	นางสาวดิษขวรา นิลประภา	บริหารธุรกิจบัณฑิต	-	คนงาน	(ทั่วไป)	-	คนงาน	(ทั่วไป)	108,000 (9,000 X 12)	-	-	108,000	(9,000)
144	ว่าง	-	-	คนงาน	(ทั่วไป)	-	คนงาน	(ทั่วไป)	108,000 (9,000 X 12)	-	-	108,000	ว่างเดิม

145	ว่าง	-	-	คนงาน	(ทั่วไป)	-	คนงาน	(ทั่วไป)	108,000 (9,000 X 12)	-	-	108,000	ว่างเดิม
146	ว่าง	-	-	คนงาน	(ทั่วไป)	-	คนงาน	(ทั่วไป)	108,000 (9,000 X 12)	-	-	108,000	ว่างเดิม
147	ว่าง	-	-	คนงาน	(ทั่วไป)	-	คนงาน	(ทั่วไป)	108,000 (9,000 X 12)	-	-	108,000	ว่างเดิม
148	ว่าง	-	-	คนงาน	(ทั่วไป)	-	คนงาน	(ทั่วไป)	108,000 (9,000 X 12)	-	-	108,000	ว่างเดิม
149	ว่าง	-	-	คนงาน	(ทั่วไป)	-	คนงาน	(ทั่วไป)	108,000 (9,000 X 12)	-	-	108,000	ว่างเดิม
150	ฝ่ายบริการสาธารณสุข ว่าง	-	08-2-06-2104-003	หัวหน้าฝ่ายบริการสาธารณสุข (นักบริหารงานสาธารณสุข)	ต้น	08-2-06-2104-003	หัวหน้าฝ่ายบริการสาธารณสุข (นักบริหารงานสาธารณสุข)	ต้น	393,600 $(15,480 + 81,170) / 2 \times 12$	18,000 (1,500 X 12)	-	411,600 *ขอใบบัญชี	ว่างเดิม ก.ท.
151	งานสนับสนุนบริการทางการแพทย์ นางรัชดาพร จิราโชติกุล	สาธารณสุขศาสตรบัณฑิต	08-2-06-3602-001	พยานาลวิชัยพิท	ชก.	08-2-06-3602-001	พยานาลวิชัยพิท	ชก.	584,880 (48,740 X 12)	-	-	584,880	(48,740)
152	นายอภิวัฒน์ อุดมพงษ์	มัธยมศึกษาปีที่ 3	-	ภารโรง	(ทั่วไป)	-	ภารโรง	(ทั่วไป)	108,000 (9,000 X 12)	-	-	108,000	(9,000)
153	งานป้องกันและควบคุมโรค นางนิตยา ศรีษา	สาธารณสุขศาสตรบัณฑิต	08-2-06-3602-002	พยานาลวิชัยพิท	ชก.	08-2-06-3602-002	พยานาลวิชัยพิท	ชก.	382,560 (31,880x12)	-	-	382,560	(31,880)
154	นายธีระ เตือกนรินทร์	วิทยาศาสตร์บัณฑิต	08-2-06-4610-001	สัตวแพทย์	ชง.	08-2-06-4610-001	สัตวแพทย์	ชง.	506,520 (42,210 X 12)	-	-	506,520	(42,210)
155	กองยุทธศาสตร์และ งบประมาณ(07) ว่าง	-	08-2-07-2101-004	ผู้อำนวยการกองยุทธศาสตร์ (นักบริหารงานทั่วไป)	กลาง	08-2-07-2101-004	ผู้อำนวยการกองยุทธศาสตร์ (นักบริหารงานทั่วไป)	กลาง	538,200 $(22,140 + 87,580) / 2 \times 12$	67,200 (5,600 X 12)	-	605,400 *ขอใบบัญชี	ว่างเดิม ก.ท.
156	ฝ่ายแผนงานและงบประมาณ นางธัญชลิ คงทอง	รัฐประศาสนศาสตร มหาบัณฑิต	08-2-07-2101-005	หัวหน้าฝ่ายแผนงานและงบประมาณ (นักบริหารงานทั่วไป)	ต้น	08-2-07-2101-005	หัวหน้าฝ่ายแผนงานและงบประมาณ (นักบริหารงานทั่วไป)	ต้น	618,240 (51,520 X 12)	18,000 (1,500 X 12)	-	636,240	(51,520)
157	งานบริหารงานทั่วไป ว่าง	-	08-2-07-4101-005	เจ้าพนักงานธุรการ	ปง./ชง.	08-2-07-4101-005	เจ้าพนักงานธุรการ	ปง./ชง.	297,900 $(8,780 + 40,900) / 2 \times 12$	-	-	297,900	ว่างเดิม ขอใบบัญชี กสค.
158	นางสาวจินานาญ ชอมอาภรณ์	ปวช.(บริหารธุรกิจ)	-	ผู้ช่วยเจ้าพนักงานธุรการ	(คุณวุฒิ)	-	ผู้ช่วยเจ้าพนักงานธุรการ	(คุณวุฒิ)	234,360 (17,070 X 12)	-	-	234,360	(17,070)
159	นายประทีป รัตนกุล	มัธยมศึกษาตอนปลาย	-	พนักงานขับรถยนต์	(ทักษะ)	-	พนักงานขับรถยนต์	(ทักษะ)	149,760 (12,480x12)	-	-	149,760	(12,480)
160	งานวิเคราะห์นโยบายและแผน ว่าง	-	08-2-07-3103-001	นักวิเคราะห์นโยบายและ แผน	ปก./ชก.	08-2-07-3103-001	นักวิเคราะห์นโยบายและแผน	ปก./ชก.	355,320 $(8,740 + 46,480) / 2 \times 12$	-	-	355,320	ว่างเดิม ขอใบบัญชี กสค.
161	งานงบประมาณ ว่าง	-	08-2-07-3103-002	นักวิเคราะห์นโยบายและ แผน	ปก./ชก.	08-2-07-3103-002	นักวิเคราะห์นโยบายและแผน	ปก./ชก.	355,320 $(8,740 + 46,480) / 2 \times 12$	-	-	355,320	ว่างเดิม ขอใบบัญชี กสค.
162	น.ส.สนกร สิมป์หุทัย	บริหารธุรกิจบัณฑิต(การ บัญชี)	-	ผู้ช่วยนักวิเคราะห์นโยบาย และแผน	(คุณวุฒิ)	-	ผู้ช่วยนักวิเคราะห์นโยบาย และแผน	(คุณวุฒิ)	279,360 (23,280 X 12)	-	-	279,360	(23,280)
163	ฝ่ายบริการและเผยแพร่วิชาการ นายสรวิศ สมหมาย	นิติศาสตรบัณฑิต	08-2-07-2101-006	หัวหน้าฝ่ายบริการและเผยแพร่วิชาการ (นักบริหารงานทั่วไป)	ต้น	08-2-07-2101-006	หัวหน้าฝ่ายบริการและเผยแพร่วิชาการ (นักบริหารงานทั่วไป)	ต้น	416,160 (34,680 X 12)	18,000 (1,500 X 12)	-	434,160	(34,680)
164	งานประชาสัมพันธ์ ว่าง	-	08-2-07-3301-001	นักวิชาการประชาสัมพันธ์	ปก./ชก.	08-2-07-3301-001	นักวิชาการประชาสัมพันธ์	ปก./ชก.	355,320 $(8,740 + 46,480) / 2 \times 12$	-	-	355,320	ว่างเดิม ขอใบบัญชี กสค.
165	นางสาวธัญญา หงษ์น้อย	นิติศาสตรบัณฑิต	-	ผู้ช่วยเจ้าพนักงาน ประชาสัมพันธ์	(คุณวุฒิ)	-	ผู้ช่วยเจ้าพนักงาน ประชาสัมพันธ์	(คุณวุฒิ)	154,920 (12,910 X 12)	-	-	154,920	(12,910)

189	นางสาวกัญญาภัทสร สุวรรณเป็กษ	ครุศาสตรบัณฑิต	082086500072	ครุ	(ค.ศ.1)	082086500072	ครุ	(ค.ศ.1)	-	-	-	-	เงินอุดหนุน
190	นางสุภาพร ไทยพินิจ	ครุศาสตรมหาบัณฑิต	082086500073	ครุ	(ค.ศ.3)	082086500073	ครุ	(ค.ศ.3)	-	-	-	-	เงินอุดหนุน
191	นายทิวา จริยวัฒน์ศักดิ์	วิทยาศาสตร์บัณฑิต	082086500074	ครุ	ครุผู้ช่วย	082086500074	ครุ	ครุผู้ช่วย	-	-	-	-	เงินอุดหนุน ขอใบมีบัญชี กสค.
192	นายสมพร สารชาติ	ครุศาสตรบัณฑิต	082086500075	ครุ	(ค.ศ.1)	082086500075	ครุ	(ค.ศ.1)	-	-	-	-	เงินอุดหนุน
193	นางชวนพิศ ชำเสน	ครุศาสตรมหาบัณฑิต	082086500076	ครุ	(ค.ศ.2)	082086500076	ครุ	(ค.ศ.2)	-	-	-	-	เงินอุดหนุน
194	ว่าง	-	082086500077	ครุ	ครุผู้ช่วย	082086500077	ครุ	ครุผู้ช่วย	-	-	-	-	เงินอุดหนุน ขอใบมีบัญชี กสค.
195	นางสมบูรณ์ เจริญวัฒน์วิญญ	การศึกษาศาสตรบัณฑิต	082086500078	ครุ	(ค.ศ.3)	082086500078	ครุ	(ค.ศ.3)	-	-	-	-	เงินอุดหนุน
196	นางวิษรา โสภานันท์	ครุศาสตรบัณฑิต	082086500079	ครุ	(ค.ศ.2)	082086500079	ครุ	(ค.ศ.2)	-	-	-	-	เงินอุดหนุน
197	นางคณิตร เจลีย์พจน์	ครุศาสตรมหาบัณฑิต	082086500080	ครุ	(ค.ศ.4)	082086500080	ครุ	(ค.ศ.4)	-	-	-	-	เงินอุดหนุน
198	ว่าง	-	082086500081	ครุ	(ค.ศ.3)	082086500081	ครุ	(ค.ศ.3)	-	-	-	-	เงินอุดหนุน
199	นางนิดา ท้วเนาว์	การศึกษามหาบัณฑิต	082086500082	ครุ	(ค.ศ.4)	082086500082	ครุ	(ค.ศ.4)	-	-	-	-	เงินอุดหนุน
200	นางสาวอารีย์ ฤทธิศรี	ครุศาสตรบัณฑิต	082086500083	ครุ	(ค.ศ.1)	082086500083	ครุ	(ค.ศ.3)	-	-	-	-	เงินอุดหนุน
201	นายวิฑูรย์ นิรมลรัตน์	ครุศาสตรบัณฑิต	082086500084	ครุ	(ค.ศ.2)	082086500084	ครุ	(ค.ศ.2)	-	-	-	-	เงินอุดหนุน
202	นางสาวพรสุภา ลีลาเฮ้า	ครุศาสตรบัณฑิต	082086500085	ครุ	(ค.ศ.2)	082086500085	ครุ	(ค.ศ.2)	-	-	-	-	เงินอุดหนุน
203	นางลัดดาวัลย์ ยานศิริ	ครุศาสตรมหาบัณฑิต	082086500086	ครุ	(ค.ศ.3)	082086500086	ครุ	(ค.ศ.3)	-	-	-	-	เงินอุดหนุน
204	นางจรรยา เจริญรัตน์ดิล	การศึกษามหาบัณฑิต	082086500087	ครุ	(ค.ศ.3)	082086500087	ครุ	(ค.ศ.3)	-	-	-	-	เงินอุดหนุน
205	นางสาววารภรณ์ สนิทพันธ์	ครุศาสตรบัณฑิต	082086500088	ครุ	(ค.ศ.1)	082086500088	ครุ	(ค.ศ.1)	-	-	-	-	เงินอุดหนุน
206	นางปิยวรรณ แจ่มแจ้ง	ครุศาสตรบัณฑิต	082086500089	ครุ	(ค.ศ.2)	082086500089	ครุ	(ค.ศ.2)	-	-	-	-	เงินอุดหนุน
207	น.ส.เจษฎาภรณ์ กุศลสนอง	ประกาศนียบัตรวิชาชีพ ชั้นสูง	1053-5	ผู้ช่วยเจ้าพนักงานการเงินฯ	(คุณวุฒิ)	1053-5	ผู้ช่วยเจ้าพนักงานการเงินฯ	(คุณวุฒิ)	-	-	-	-	เงินอุดหนุน
208	นางสาวจิรัชญา จิตรตรง	ประกาศนียบัตรวิชาชีพ ชั้นสูง	2382-5	ผู้ช่วยเจ้าพนักงานธุรการ	(คุณวุฒิ)	2382-5	ผู้ช่วยเจ้าพนักงานธุรการ	(คุณวุฒิ)	-	-	-	-	เงินอุดหนุน
209	นายณัฐวุฒิ แซ่ฉุย	ปริญญาตรี	2784-5	ผู้ช่วยเจ้าพนักงานธุรการ	(คุณวุฒิ)	2784-5	ผู้ช่วยเจ้าพนักงานธุรการ	(คุณวุฒิ)	-	-	-	-	เงินอุดหนุน
210	นางณัฐวรรณ ชินอารมณ์	มัธยมศึกษาตอนปลาย	073-4(พ)	นักการภารโรง	ทั่วไป	073-4(พ)	นักการภารโรง	ทั่วไป	-	-	-	-	เงินอุดหนุน
211	นายชัยพงศ์ รอดฉ่ำ	ปวช.	071-4(พ)	นักการภารโรง	ทั่วไป	071-4(พ)	นักการภารโรง	ทั่วไป	-	-	-	-	เงินอุดหนุน

212	โรงเรียนเทศบาล 2 วัดกลางทวมมาวาส สืบเอกวิรัตน์ แดงยังยืน	ศึกษาศาสตรมหาบัณฑิต	082085500090	ผู้อำนวยการสถานศึกษา	(คศ.3)	082085500090	ผู้อำนวยการสถานศึกษา	(คศ.3.)	-	-	-	-	เงินอุดหนุน
213	นางพิมพ์ล โชติธนอริวัฒน์	ศึกษาศาสตรมหาบัณฑิต	082085500091	รองผู้อำนวยการ สถานศึกษา	(คศ.3)	082085500091	รองผู้อำนวยการสถานศึกษา	(คศ.3)	-	-	-	-	เงินอุดหนุน
214	ว่าง	-	082086500092	ครู	ครูผู้ช่วย	082086500092	ครู	ครูผู้ช่วย	-	-	-	-	เงินอุดหนุน ขอใช้บัญชี กสส.
215	นายสุรศักดิ์ วรมงคลชัย	ครุศาสตรบัณฑิต	082086500093	ครู	(คศ.2)	082086500093	ครู	(คศ.2)	-	-	-	-	เงินอุดหนุน
216	ว่าง	-	082086500094	ครู	ครูผู้ช่วย	082086500094	ครู	ครูผู้ช่วย	-	-	-	-	เงินอุดหนุน ขอใช้บัญชี กสส.
217	ว่าง	-	082086500095	ครู	ครูผู้ช่วย	082086500095	ครู	ครูผู้ช่วย	-	-	-	-	เงินอุดหนุน ขอใช้บัญชี กสส.
218	นางสาววรางคณา ภายราช	การศึกษามหาบัณฑิต	082086500096	ครู	(คศ.3)	082086500096	ครู	(คศ.3)	-	-	-	-	เงินอุดหนุน
219	นางสาวสุนันญา อุดทะคะวาปี	ครุศาสตรบัณฑิต	082086500097	ครู	(คศ.1)	082086500097	ครู	(คศ.1)	-	-	-	-	เงินอุดหนุน
220	ว่าง	-	082086500098	ครู	ครูผู้ช่วย	082086500098	ครู	ครูผู้ช่วย	-	-	-	-	เงินอุดหนุน ขอใช้บัญชี กสส.
221	นางภัทรรร วรพงษ์ลิขิต	ครุศาสตรบัณฑิต	082086500099	ครู	(คศ.1)	082086500099	ครู	(คศ.1)	-	-	-	-	เงินอุดหนุน
222	ว่าง	-	082086500100	ครู	(คศ.3)	082086500100	ครู	(คศ.3)	-	-	-	-	เงินอุดหนุน
223	ว่าง	-	082086500101	ครู	(คศ.2)	082086500101	ครู	(คศ.2)	-	-	-	-	เงินอุดหนุน
224	นางสุนิษา ศิริรังษี	การศึกษามหาบัณฑิต	082086500102	ครู	(คศ.2)	082086500102	ครู	(คศ.2)	-	-	-	-	เงินอุดหนุน
225	ว่าง	-	082086500103	ครู	ครูผู้ช่วย	082086500103	ครู	ครูผู้ช่วย	-	-	-	-	เงินอุดหนุน ขอใช้บัญชี กสส.
226	นางสาวมนัสนันท์ ธาธาตล	ครุศาสตรบัณฑิต	082086500104	ครู	(คศ.2)	082086500104	ครู	(คศ.3)	-	-	-	-	เงินอุดหนุน
227	ว่าง	-	082086500105	ครู	ครูผู้ช่วย	082086500105	ครู	ครูผู้ช่วย	-	-	-	-	เงินอุดหนุน
228	นางสาวสมทรง คลังสิน	ครุศาสตรบัณฑิต	082086500106	ครู	(คศ.2)	082086500106	ครู	(คศ.2)	-	-	-	-	เงินอุดหนุน
229	นายธนภณ ธัญญนิมมาน	ศึกษาศาสตรมหาบัณฑิต	082086500107	ครู	(คศ.3)	082086500107	ครู	(คศ.3)	-	-	-	-	เงินอุดหนุน
230	นายทินภัทร พรหมศิริ	ครุศาสตรบัณฑิต	082086500108	ครู	(คศ.2)	082086500108	ครู	(คศ.2)	-	-	-	-	เงินอุดหนุน
231	ว่าง	-	082086500109	ครู	ครูผู้ช่วย	082086500109	ครู	ครูผู้ช่วย	-	-	-	-	เงินอุดหนุน ขอใช้บัญชี กสส.
232	นายเฉลิมเกียรติ รุ่งโรจน์	การศึกษามหาบัณฑิต	082086500110	ครู	(คศ.2)	082086500110	ครู	(คศ.2)	-	-	-	-	เงินอุดหนุน
233	นางจิระภา เตือดนพท	ศึกษาศาสตรบัณฑิต	082086500111	ครู	(คศ.3)	082086500111	ครู	(คศ.3)	-	-	-	-	เงินอุดหนุน
234	นางสาวบุษสิพร อโหสี	ครุศาสตรบัณฑิต	082086500112	ครู	(คศ.1)	082086500112	ครู	(คศ.1)	-	-	-	-	เงินอุดหนุน

235	นางเพ็ญทิพย์ จิตประเสริฐ	ครุศาสตรบัณฑิต	082086500113	ครุ	(คศ.3)	082086500113	ครุ	(คศ.3)	-	-	-	-	เงินอุดหนุน
236	นางราตรี พงษ์สวัสดิ์	ครุศาสตรบัณฑิต	082086500114	ครุ	(คศ.3)	082086500114	ครุ	(คศ.3)	-	-	-	-	เงินอุดหนุน
237	นางเยาว์ภา วรสายัณห์	ครุศาสตรบัณฑิต	082086500115	ครุ	(คศ.3)	082086500115	ครุ	(คศ.3)	-	-	-	-	เงินอุดหนุน
238	นางสาวสายฤดี ศรีสมัย	ครุศาสตรบัณฑิต	082086500116	ครุ	(คศ.3)	082086500116	ครุ	(คศ.3)	-	-	-	-	เงินอุดหนุน
239	นางสาวบุณเรณีย์ ทูลมณี	ครุศาสตรบัณฑิต	082086500117	ครุ	(คศ.3)	082086500117	ครุ	(คศ.3)	-	-	-	-	เงินอุดหนุน
240	นางฉะณี วิมลยาคม	การศึกษามหาบัณฑิต	082086500118	ครุ	(คศ.3)	082086500118	ครุ	(คศ.3)	-	-	-	-	เงินอุดหนุน
241	นางสาววนิดรา ขุประดิษฐ์	ครุศาสตรบัณฑิต	082086500119	ครุ	(คศ.2)	082086500119	ครุ	(คศ.2)	-	-	-	-	เงินอุดหนุน
242	นายไพรัช ทองแดง	มัธยมศึกษาปีที่ 6	927-4	ภารโรง	ลจ.ประจำ	927-4	ภารโรง	ลจ.ประจำ	-	-	-	-	เงินอุดหนุน
243	น.ส.เจนจิรา ศรีสุริยจันทร์	รัฐประศาสนศาสตรบัณฑิต	2785-5	ผู้ช่วยเจ้าพนักงานธุรการ	(คุณวุฒิ)	2785-5	ผู้ช่วยเจ้าพนักงานธุรการ	(คุณวุฒิ)	-	-	-	-	เงินอุดหนุน
244	น.ส.สุวิทย์ สารานุกรม	บริหารธุรกิจบัณฑิต สาขาการเงิน	1054-5	ผู้ช่วยเจ้าพนักงานการเงินฯ	(คุณวุฒิ)	1054-5	ผู้ช่วยเจ้าพนักงานการเงินฯ	(คุณวุฒิ)	-	-	-	-	เงินอุดหนุน
245	นางสาวรัชนิกร มงคลสรรพสิทธิ์	บริหารธุรกิจบัณฑิต	2383-5	ผู้ช่วยเจ้าพนักงานธุรการ	(คุณวุฒิ)	2383-5	ผู้ช่วยเจ้าพนักงานธุรการ	(คุณวุฒิ)	-	-	-	-	เงินอุดหนุน
246	นางสาวมาลัย ทองยา	มัธยมศึกษาปีที่ 3	072-4(พ)	ภารโรง	(ทั่วไป)	072-4(พ)	ภารโรง	(ทั่วไป)	-	-	-	-	เงินอุดหนุน
247	โรงเรียนเทศบาล 3 วัดเกาะแก้วนครสวรรค์ ว่าง	-	082085500120	ผู้อำนวยการสถานศึกษา	(คศ.3)	082085500120	ผู้อำนวยการสถานศึกษา	(คศ.3)	-	-	-	-	เงินอุดหนุน
248	นางจิระวรรณ ศรีบุญยัง	ครุศาสตรมหาบัณฑิต	082085500121	รองผู้อำนวยการสถานศึกษา	(คศ.3)	082085500121	รองผู้อำนวยการสถานศึกษา	(คศ.3)	-	-	-	-	เงินอุดหนุน
249	ว่าง	-	082086500122	ครุ	(คศ.3)	082086500122	ครุ	(คศ.3)	-	-	-	-	เงินอุดหนุน
250	นางสาวนิษฐา ชัยเดช	ครุศาสตรบัณฑิต	082086500123	ครุ	(คศ.1)	082086500123	ครุ	(คศ.1)	-	-	-	-	เงินอุดหนุน
251	นางสาวนิษฐภัทร สหายา	การศึกษามหาบัณฑิต	082086500124	ครุ	(คศ.2)	082086500124	ครุ	(คศ.2)	-	-	-	-	เงินอุดหนุน
252	ว่าง	-	082086500125	ครุ	(คศ.2)	082085500125	ครุ	(คศ.2)	-	-	-	-	เงินอุดหนุน
253	นางสาวนำฝน ราชสมบัติ	ศึกษาศาสตรมหาบัณฑิต	082086500126	ครุ	(คศ.3)	082086500126	ครุ	(คศ.3)	-	-	-	-	เงินอุดหนุน
254	นางสาวตรีเนตร ทาสนิท	ศึกษาศาสตรมหาบัณฑิต	082086500127	ครุ	(คศ.3)	082086500127	ครุ	(คศ.3)	-	-	-	-	เงินอุดหนุน
255	นายชนพล น้าฟ้า	ครุศาสตรบัณฑิต	082086500128	ครุ	(คศ.3)	082086500128	ครุ	(คศ.3)	-	-	-	-	เงินอุดหนุน
256	นางสาวเพราพงา ท้าวธนะ	ศึกษาศาสตรบัณฑิต	082086500129	ครุ	(คศ.2)	082086500129	ครุ	(คศ.2)	-	-	-	-	เงินอุดหนุน
257	ว่าง	-	082086500130	ครุ	ครุผู้ช่วย	082086500130	ครุ	ครุผู้ช่วย	-	-	-	-	เงินอุดหนุน

258	ว่าง	-	082086500131	ครู	ครูผู้ช่วย	082086500131	ครู	ครูผู้ช่วย	-	-	-	-	เงินอุดหนุน
259	นางสาวกัลณิกา หงษ์ทัพ	ครุศาสตรบัณฑิต	082086500132	ครู	(คศ.2)	082086500132	ครู	(คศ.2)	-	-	-	-	เงินอุดหนุน
260	นางสาววิชรินทร์ สุกใส	ครุศาสตรมหาบัณฑิต	082086500133	ครู	(คศ.3)	082086500133	ครู	(คศ.3)	-	-	-	-	เงินอุดหนุน
261	นางสาวธิดารัตน์ พูลสิน	ประกาศนียบัตรวิชาชีพชั้นสูง	1055-5	ผู้ช่วยพนักงานการเงินฯ	(คุณวุฒิ)	1055-5	ผู้ช่วยพนักงานการเงินฯ	(คุณวุฒิ)	-	-	-	-	เงินอุดหนุน
262	นายพีรวัส กองพล	มัธยมศึกษาปีที่ 3	070-4(พ)	ภารโรง	(ทั่วไป)	070-4(พ)	ภารโรง	(ทั่วไป)	-	-	-	-	เงินอุดหนุน
263	นางพัชรี เจริญศรีสุวรรณ	โรงเรียนเทศบาล 4 เจริญอุปถัมภ์กัญญาธาร การศึกษามหาบัณฑิต	082085500134	ผู้อำนวยการสถานศึกษา	(คศ.4)	082085500134	ผู้อำนวยการสถานศึกษา	(คศ.4)	-	-	-	-	เงินอุดหนุน
264	ว่าง	-	082085500135	รองผู้อำนวยการสถานศึกษา	(คศ.3)	082085500135	รองผู้อำนวยการสถานศึกษา	(คศ.3)	-	-	-	-	เงินอุดหนุน
265	ว่าง	-	082086500136	ครู	(คศ.2)	082086500136	ครู	(คศ.2)	-	-	-	-	เงินอุดหนุน
266	นายกิตติพงษ์ อุ่นใจ	ศึกษาศาสตรบัณฑิต	082086500137	ครู	(คศ.2)	082086500137	ครู	(คศ.2)	-	-	-	-	เงินอุดหนุน
267	ว่าที่ร้อยตรีนครินทร์ เหลืองอ่อน	ครุศาสตรบัณฑิต	082086500138	ครูผู้ช่วย	ครูผู้ช่วย	082086500138	ครูผู้ช่วย	ครูผู้ช่วย	-	-	-	-	เงินอุดหนุน
268	นางพรรณวดี เจริญรัฐกร	การศึกษามหาบัณฑิต	082086500139	ครู	(คศ.1)	082086500139	ครู	(คศ.1)	-	-	-	-	เงินอุดหนุน
269	นายชัชวาล แสงทอง	การศึกษามหาบัณฑิต	082086500140	ครู	(คศ.1)	082086500140	ครู	(คศ.1)	-	-	-	-	เงินอุดหนุน
270	นางสาวสุพรรณษา บุญนิก	ครุศาสตรบัณฑิต	082086500141	ครู	(คศ.2)	082086500141	ครู	(คศ.2)	-	-	-	-	เงินอุดหนุน
271	นายวิทยา พันธุ์	การศึกษามหาบัณฑิต	082086500142	ครู	(คศ.3)	082086500142	ครู	(คศ.3)	-	-	-	-	เงินอุดหนุน
272	ว่าง	-	082086500143	ครู	(คศ.2)	082086500143	ครู	(คศ.2)	-	-	-	-	เงินอุดหนุน
273	ว่าง	-	082086500144	ครู	(คศ.2)	082086500144	ครู	(คศ.2)	-	-	-	-	เงินอุดหนุน
274	นางสาวกรองกมล เอนก	ครุศาสตรบัณฑิต	082086500145	ครู	(คศ.2)	082086500145	ครู	(คศ.2)	-	-	-	-	เงินอุดหนุน
275	นางสัณญา วีรัมย์	ครุศาสตรบัณฑิต	082086500146	ครู	(คศ.1)	082086500146	ครู	(คศ.1)	-	-	-	-	เงินอุดหนุน
276	นางสาวจิราพร ฉันทภาค	ศิลปศาสตรบัณฑิต	082086500147	ครู	(คศ.3)	082086500147	ครู	(คศ.3)	-	-	-	-	เงินอุดหนุน
277	นายกฤษณะ เสถียร	การศึกษามหาบัณฑิต	082086500148	ครู	(คศ.3)	082086500148	ครู	(คศ.3)	-	-	-	-	เงินอุดหนุน
278	นางสาวกฤติยา สุวรรณมาตย์	ครุศาสตรบัณฑิต	082086500149	ครู	(คศ.2)	082086500149	ครู	(คศ.2)	-	-	-	-	เงินอุดหนุน
279	ว่าง	-	082086500150	ครู	(คศ.3)	082086500150	ครู	(คศ.3)	-	-	-	-	เงินอุดหนุน
280	นางจิราพร แก่นแก้ว	ครุศาสตรบัณฑิต	082086500151	ครู	(คศ.3)	082086500151	ครู	(คศ.3)	-	-	-	-	เงินอุดหนุน

281	นางสาวสุรียพร พิมพ์น้อย	ศิลปศาสตรบัณฑิต	082086500152	ครู	(คศ.2)	082086500152	ครู	(คศ.2)	-	-	-	-	เงินอุดหนุน
282	นางสาววนิดา ขาไทย	ครุศาสตรบัณฑิต	082086500153	ครู	(คศ.2)	082086500153	ครู	(คศ.2)	-	-	-	-	เงินอุดหนุน
283	นายวิระยุทธ สุธรรมย์	ครุศาสตรบัณฑิต	82085500154	ครู	(คศ.2)	082086500154	ครู	(คศ.2)	-	-	-	-	เงินอุดหนุน
284	นายพิทักษ์ แก้วสืบ	การศึกษามหาบัณฑิต	082086500155	ครู	(คศ.3)	082086500155	ครู	(คศ.3)	-	-	-	-	เงินอุดหนุน
285	ว่าง	-	082086500156	ครู	(คศ.2)	082086500156	ครู	(คศ.2)	-	-	-	-	เงินอุดหนุน
286	นายพงศกร ระพิกุล	ครุศาสตรบัณฑิต	-	ผู้ช่วยครูผู้ช่วย	(คุณวุฒิ)	-	ผู้ช่วยครูผู้ช่วย	(คุณวุฒิ)	188,520 (15,000 X 12)	-	-	188,520	(15,000)
287	นางสาวพัทธศรี จันทนา	บวส. สาขาการบัญชี	1582-5	ผู้ช่วยเจ้าพนักงานการเงิน และบัญชี	(คุณวุฒิ)	1582-5	ผู้ช่วยเจ้าพนักงานการเงิน และบัญชี	(คุณวุฒิ)	-	-	-	-	เงินอุดหนุน
288	นายพิรวัส กองพล	มัธยมศึกษาปีที่ 3	-	ภารโรง	(ทั่วไป)	-	ภารโรง	(ทั่วไป)	-	-	-	-	เงินอุดหนุน
289	นายนิคม แซ่ตั้ง	ประถมศึกษาปีที่ 6	-	ภารโรง	(ทั่วไป)	-	ภารโรง	(ทั่วไป)	108,000 (9,000 X 12)	-	-	108,000	(9,000)
290	ศูนย์พัฒนาเด็กเล็ก ว่าง	-	-	ผู้อำนวยการศูนย์พัฒนา เด็กเล็ก	(คศ.1)	-	ผู้อำนวยการศูนย์พัฒนาเด็ก เล็ก	(คศ.1)	-	-	-	-	เงินอุดหนุน
291	นางสาวกัญญาพัชญ์ ยินดี	ครุศาสตรบัณฑิต	082086600092	ครู	(คศ.2)	082086600092	ครู	(คศ.2)	-	-	-	-	เงินอุดหนุน
292	นางสาวมัลลิกา สุวรรณประทีป	ประกาศนียบัตรวิชาชีพ ชั้นสูง	-	ผู้ดูแลเด็ก	(ทั่วไป)	-	ผู้ดูแลเด็ก	(ทั่วไป)	-	-	-	-	เงินอุดหนุน
293	นางสาวอรทัย ทองนพเก้า	ศิลปศาสตรบัณฑิต	-	ผู้ดูแลเด็ก	(คุณวุฒิ)	-	ผู้ดูแลเด็ก	(คุณวุฒิ)	213,720 (17,810 X 12)	-	-	213,720	(17,810)
294	นางสาวณิศา พิภพทองชาญ	มัธยมศึกษาปีที่ 3	-	ภารโรง	(ทั่วไป)	-	ภารโรง	(ทั่วไป)	108,000 (9,000 X 12)	-	-	108,000	(9,000)
295	นางสาวพริมา ขจรนาม	ศึกษาศาสตรบัณฑิต (ปฐมวัย)	-	ผู้ช่วยครูผู้ช่วย	(คุณวุฒิ)	-	ผู้ช่วยครูผู้ช่วย	(คุณวุฒิ)	186,720 (15,560 X 12)	-	-	186,720	(5,560)
296	นางสาวณัฐกานต์ นามบุญ	ครุศาสตรบัณฑิต (การศึกษาปฐมวัย)	-	ผู้ช่วยครูผู้ช่วย	(คุณวุฒิ)	-	ผู้ช่วยครูผู้ช่วย	(คุณวุฒิ)	193,320 (16,110 X 12)	-	-	193,320	(16,110)
297	ว่าง	-	08-2-08-2107-003	หัวหน้าฝ่ายส่งเสริมการศึกษาศาสนา (นักบริหารการศึกษา)	ตัน	08-2-08-2107-003	หัวหน้าฝ่ายส่งเสริมการศึกษาศาสนา (นักบริหารการศึกษา)	ตัน	393,600 (15,400 + 40,400 / 2) X 12	18,000 (1,500 X 12)	-	411,600	ว่างเดิม *ขอใช้บัญชี ก.ท.
298	งานกิจกรรมเด็กและเยาวชน ว่าง	-	08-2-08-3806-001	นักสันทนการ	ปก./ชก.	08-2-08-3806-001	นักสันทนการ	ปก./ชก.	355,320 (9,740 + 40,400 / 2) X 12	-	-	355,320	ว่างเดิม ขอใช้บัญชี ก.ส.ก.
299	นายธานินทร์ เจริญศิริรัตน์	รัฐประศาสนศาสตรบัณฑิต	-	ผู้ช่วยครูผู้ช่วย	(คุณวุฒิ)	-	ผู้ช่วยครูผู้ช่วย	(คุณวุฒิ)	-	-	-	-	เงินอุดหนุน
300	นายพิชัย พรหมบุญ	ประถมศึกษาปีที่ 6	-	คนงาน	(ทั่วไป)	-	คนงาน	(ทั่วไป)	108,000 (9,000 X 12)	-	-	108,000	(9,000)
301	นางสาวพลอย มีกภาวะลา	ประถมศึกษาปีที่ 6	-	คนงาน	(ทั่วไป)	-	คนงาน	(ทั่วไป)	108,000 (9,000 X 12)	-	-	108,000	(9,000)
302	นางสาวณัฐนันท์ ศรีจันทร์	มัธยมศึกษาตอนปลาย	-	คนงาน	(ทั่วไป)	-	คนงาน	(ทั่วไป)	108,000 (9,000 X 12)	-	-	108,000	(9,000)
303	งานงานกีฬาและสันทนการ นายเอกรินทร์ ทองธรรมชาติ	วิทยาศาสตร์บัณฑิต	-	ผู้ช่วยสันทนการ	(คุณวุฒิ)	-	ผู้ช่วยนักสันทนการ	(คุณวุฒิ)	342,960 (28,580 X 12)	-	-	342,960	(28,580)

304	งานศาสนาและวัฒนธรรม นายโชตินันท์ อินทราคม	ปริญญาตรี	-	ผู้ช่วยนักสันตนาการ	(คุณวุฒิ)	-	ผู้ช่วยนักสันตนาการ	(คุณวุฒิ)	195,240 (16,270 X 12)	-	-	195,240	(16,270)
305	กองสวัสดิการสังคม นางสาวสิริกัทร เหล่าโกธา	รัฐศาสตรมหาบัณฑิต	08-2-11-2105-001	ผู้อำนวยการกองสวัสดิการสังคม นักบริหารงานสวัสดิการสังคม	ตัน	08-2-11-2105-001	ผู้อำนวยการกองสวัสดิการสังคม นักบริหารงานสวัสดิการสังคม	ตัน	531,360 (44,280 X 12)	42,000 (3,500 X 12)	-	573,360	(44,280)
306	ฝ่ายพัฒนาชุมชน นางสาวญา เหล่ามา	-	08-2-11-2105-002	หัวหน้าฝ่ายพัฒนาชุมชน นักบริหารงานสวัสดิการสังคม	ตัน	08-2-11-2105-002	หัวหน้าฝ่ายพัฒนาชุมชน นักบริหารงานสวัสดิการสังคม	ตัน	468,960 (39,080x12)	18,000 (1,500 X 12)	-	486,960	(39,080)
307	งานบริหารงานทั่วไป นายพลวัฒน์ วงษ์ดีไทย	รัฐศาสตรบัณฑิต	-	ผู้ช่วยเจ้าพนักงานธุรการ	(คุณวุฒิ)	-	ผู้ช่วยเจ้าพนักงานธุรการ	(คุณวุฒิ)	181,320 (15,110X 12)	-	-	181,320	(15,110)
308	งานสวัสดิการสังคม ว่าง	-	-	นักสังคมสงเคราะห์	ปก./ชก.	08-2-11-3802-001	นักสังคมสงเคราะห์	ปก./ชก.	355,320 [(6,740 + 46,880) / 2] / 2x12	-	-	355,320	ว่างเดิม
309	นายฉัตรชัย สิริพิพัฒน์กุล	รัฐศาสตรบัณฑิต	-	ผู้ช่วยเจ้าพนักงานพัฒนา ชุมชน	(คุณวุฒิ)	-	ผู้ช่วยเจ้าพนักงานพัฒนา ชุมชน	(คุณวุฒิ)	199,680 (16,640 X 12)	-	-	199,680	ขอใช้บัญชี กสศ. (16,640)
310	งานพัฒนาชุมชน ว่าง	-	08-2-11-3801-001	นักพัฒนาชุมชน	ปก./ชก.	08-2-11-3801-001	นักพัฒนาชุมชน	ปก./ชก.	355,320 [(6,740 + 46,880) / 2] / 2x12	-	-	355,320	ว่างเดิม ขอใช้บัญชี กสศ.
311	นายวรรณกร พุ่มจำปา	รัฐประศาสนศาสตร มหาบัณฑิต	-	ผู้ช่วยนักพัฒนาชุมชน	(คุณวุฒิ)	-	ผู้ช่วยนักพัฒนาชุมชน	(คุณวุฒิ)	186,720 (15,560 X 12)	-	-	186,720	(15,560)
312	ว่าง	-	-	-	-	-	ผู้ช่วยเจ้าพนักงานพัฒนา ชุมชน	(คุณวุฒิ)	180,000 (15,000 X 12)	-	-	180,000	กำหนดเพิ่ม
313	กองการเจ้าหน้าที่ นายรักพงษ์ รัตติคุณปรกร	ป.เอก (รัฐประศาสตร์)	08-2-29-2101-007	ผู้อำนวยการกองการเจ้าหน้าที่ (นักบริหารงานทั่วไป)	ตัน	08-2-29-2101-007	ผู้อำนวยการกองการเจ้าหน้าที่ (นักบริหารงานทั่วไป)	ตัน	548,880 (45,740 X 12)	42,000 (1,500 X 12)	-	590,880	(45,740)
314	ฝ่ายบรรจุแต่งตั้งและอัตราค่าจ้าง นางสาววิไล พันจง	รัฐประศาสนศาสตร์ มหาบัณฑิต	08-2-29-2101-008	หัวหน้าฝ่ายบรรจุแต่งตั้งและอัตราค่าจ้าง (นักบริหารงานทั่วไป)	ตัน	08-2-29-2101-008	หัวหน้าฝ่ายบรรจุแต่งตั้งและอัตราค่าจ้าง (นักบริหารงานทั่วไป)	ตัน	531,360 (44,280x12)	18,000 (1,500 X 12)	-	549,360	(44,280)
315	งานบริหารงานทั่วไป นางสาวมียาพัชร คงทอง	บริหารธุรกิจบัณฑิต	-	ผู้ช่วยเจ้าพนักงานธุรการ	(คุณวุฒิ)	-	ผู้ช่วยเจ้าพนักงานธุรการ	(คุณวุฒิ)	144,600 (12,050X 12)	-	-	144,600	(12,050)
316	งานบริหารงานบุคคลพนักงานเทศบาล ว่าง	-	08-2-29-3102-001	นักทรัพยากรบุคคล	ปก./ชก.	08-2-29-3102-001	นักทรัพยากรบุคคล	ปก./ชก.	355,320 [(6,740 + 46,880) / 2] / 2x12	-	-	355,320	ว่างเดิม
317	ว่าง	-	-	-	-	-	ผู้ช่วยนักทรัพยากรบุคคล	(คุณวุฒิ)	180,000 (15,000 X 12)	-	-	180,000	กำหนดเพิ่ม
318	งานบริหารงานบุคคลพนักงานครูเทศบาล ว่าง	-	08-2-29-3102-002	นักทรัพยากรบุคคล	ปก./ชก.	08-2-29-3102-002	นักทรัพยากรบุคคล	ปก./ชก.	355,320 [(6,740 + 46,880) / 2] / 2x12	-	-	355,320	ว่างเดิม
319	หน่วยงานตรวจสอบภายใน งานตรวจสอบภายใน ว่าง	-	08-2-12-3205-001	นักวิชาการตรวจสอบภายใน	ปก./ชก.	08-2-12-3205-001	นักวิชาการตรวจสอบภายใน	ปก./ชก.	355,320 [(6,740 + 46,880) / 2] / 2x12	-	-	355,320	ว่างเดิม ขอใช้บัญชี กสศ.